

MONTHLY MEMBERSHIP PROGRESS REPORT

장소 REPUBLIC OF KOREA

District 355 C

Results as of: 4/30/2022

클럽			
결과- 2021-2022			
사분기	신생클럽 목표	신생클럽	해산된 클럽
7월/8월/9월	1	1	2
10월/11월/12월	0	1	0
1월/2월/3월	1	1	0
4월/5월/6월	1	0	1

회원 1인당			
결과- 2021-2022			
사분기	회원 순증가 목표	실제 회원증강	실제 퇴회 회원 수(전출입 포함)
7월/8월/9월	10	192	166
10월/11월/12월	10	163	72
1월/2월/3월	10	153	72
4월/5월/6월	10	27	31

목표 및 누적 신생클럽 수

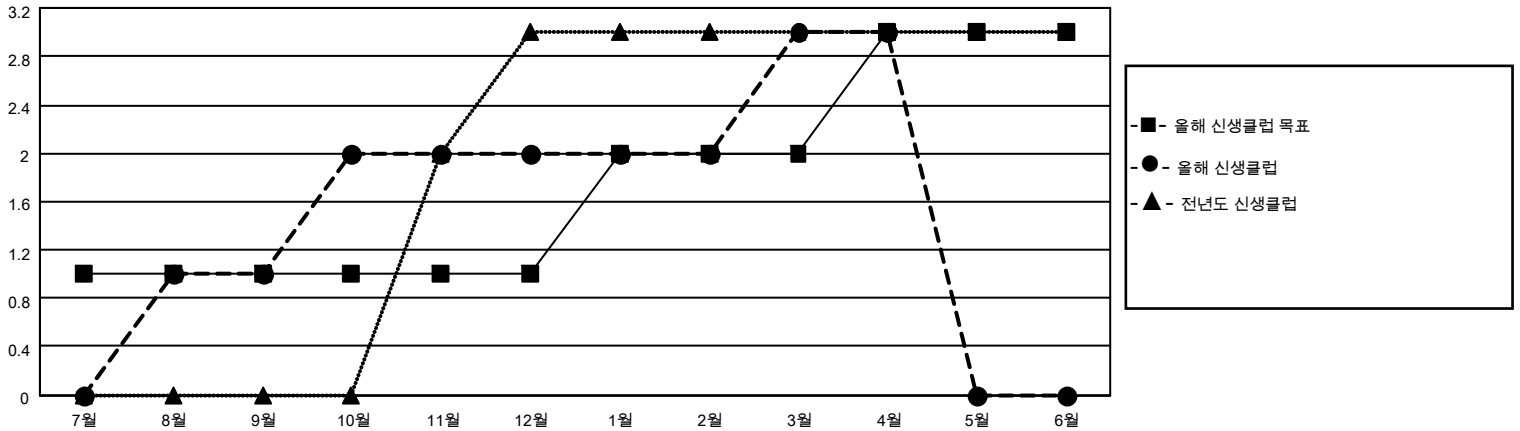

목표 및 누적 회원수

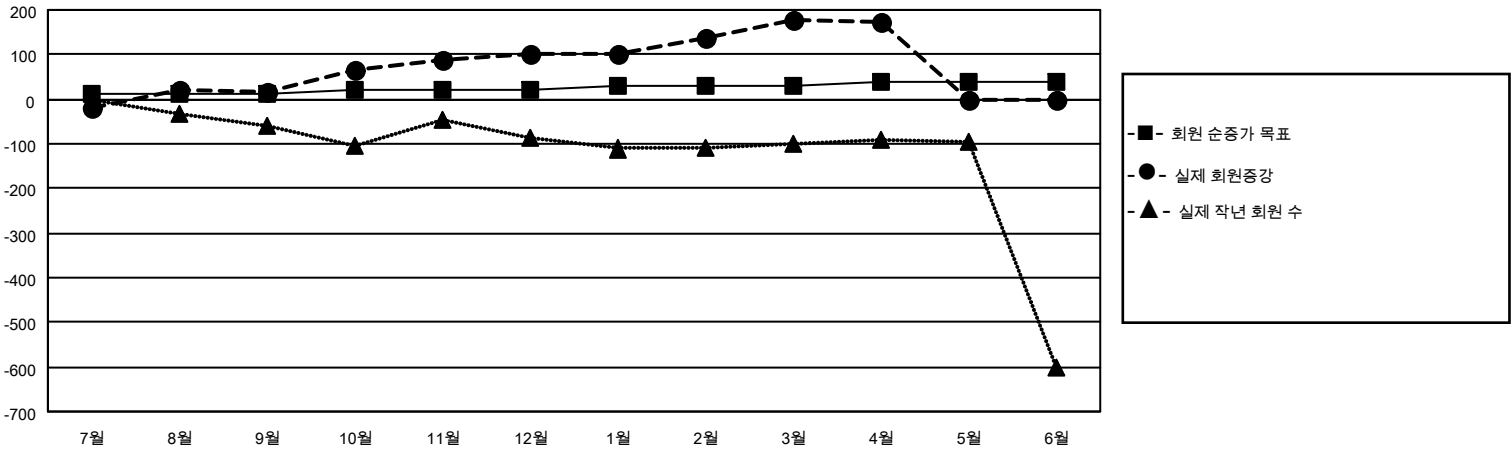

해산된 클럽: 3	1명 이상의 신입회원을 등록한 83 CLUBS OF 106	<table style="width: 100%; border-collapse: collapse;"> <thead> <tr> <th colspan="2" style="text-align: center;">성별 분포</th> </tr> </thead> <tbody> <tr> <td>남성</td> <td style="text-align: right;">3,377 (72.16%)</td> </tr> <tr> <td>여성</td> <td style="text-align: right;">1,303 (27.84%)</td> </tr> <tr> <td>NON BINARY</td> <td style="text-align: right;">0 (0.00%)</td> </tr> <tr> <td>PREFER NOT TO ANSWER</td> <td style="text-align: right;">0 (0.00%)</td> </tr> </tbody> </table>	성별 분포		남성	3,377 (72.16%)	여성	1,303 (27.84%)	NON BINARY	0 (0.00%)	PREFER NOT TO ANSWER	0 (0.00%)				
성별 분포																
남성	3,377 (72.16%)															
여성	1,303 (27.84%)															
NON BINARY	0 (0.00%)															
PREFER NOT TO ANSWER	0 (0.00%)															
<table border="1" style="width: 100%; border-collapse: collapse;"> <thead> <tr> <th colspan="2" style="text-align: left;">퇴회회원</th> </tr> </thead> <tbody> <tr> <td>작고</td> <td style="text-align: right;">10</td> </tr> <tr> <td>클럽해산</td> <td style="text-align: right;">0</td> </tr> <tr> <td>기타</td> <td style="text-align: right;">331</td> </tr> <tr> <td>합계</td> <td style="text-align: right;">341</td> </tr> </tbody> </table>	퇴회회원		작고	10	클럽해산	0	기타	331	합계	341	누적 회원 데이터를 확인하시려면 여기에 클릭하십시오.	<table style="width: 100%; border-collapse: collapse;"> <tr> <td style="width: 70%;">가족 단위 회원 총수</td> <td style="text-align: right;">0</td> </tr> <tr> <td>회비 절반을 지불하는 가족회원</td> <td style="text-align: right;">0</td> </tr> </table>	가족 단위 회원 총수	0	회비 절반을 지불하는 가족회원	0
퇴회회원																
작고	10															
클럽해산	0															
기타	331															
합계	341															
가족 단위 회원 총수	0															
회비 절반을 지불하는 가족회원	0															